Сиалеевско - Пятинское сельское поселение
Инсарского муниципального района Республики Мордовия

ГЕНЕРАЛЬНЫЙ ПЛАН

Карта границ категорий земель
Сиалеевско-Пятинского сельского поселения
Инсарского муниципального района Республики Мордовия
М 1:25000

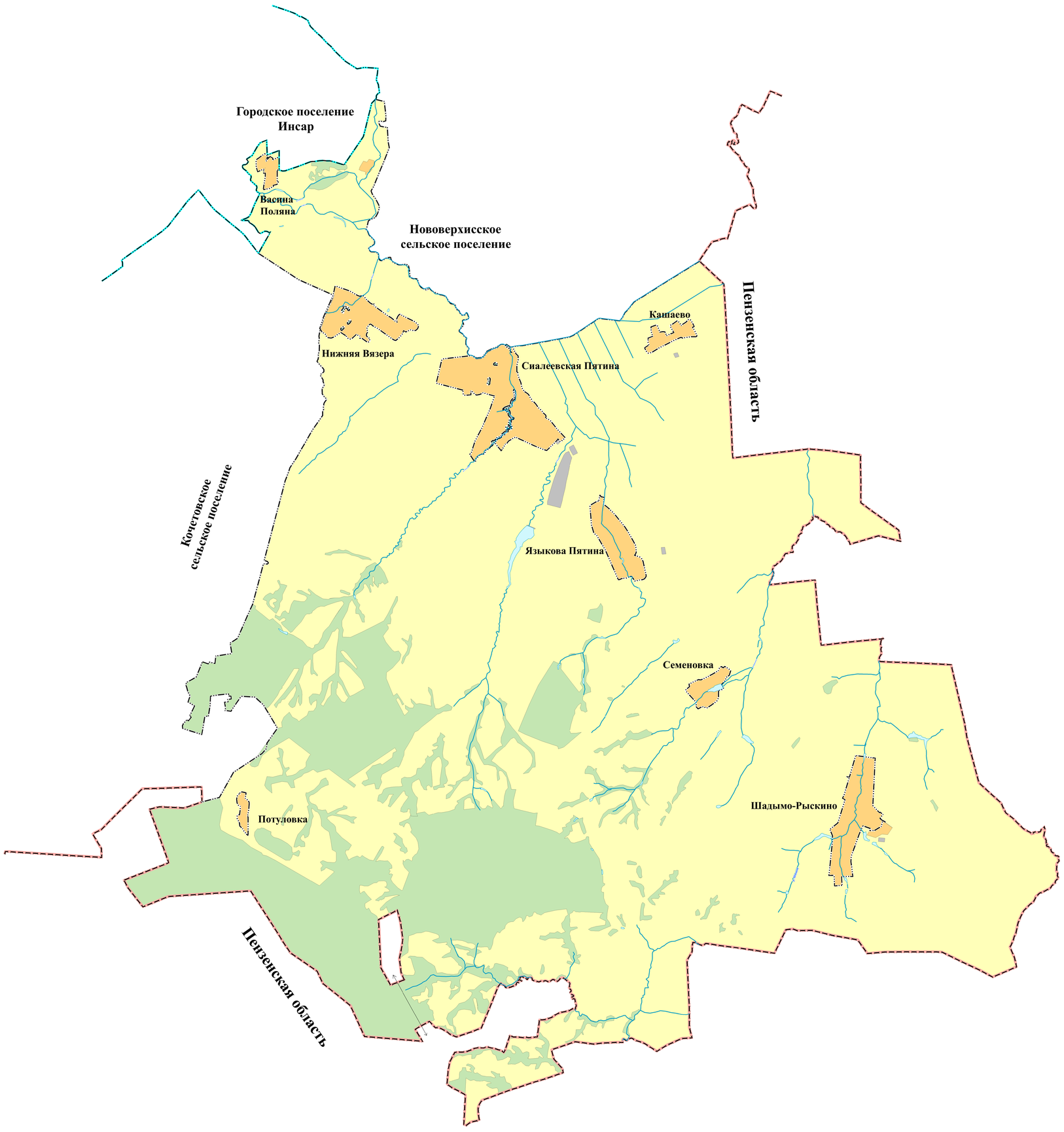

УСЛОВНЫЕ ОБОЗНАЧЕНИЯ

планируемые *существующие*

Границы единиц административно-территориального деления Российской Федерации

- Граница субъекта Российской Федерации
- Граница сельского поселения
- Граница населенных пунктов
- Граница земельных участков
- Граница городского поселения

КАТЕГОРИИ ЗЕМЕЛЬ

- Земли населенных пунктов
- Земли сельскохозяйственного назначения
- Земли лесного фонда
- Земли водного фонда
- Земли промышленности, энергетики, транспорта, связи, радиовещания, телевидения, информатики, земли для обеспечения космической деятельности, земли обороны, безопасности и земли иного специального назначения

Поверхностные водные объекты

- Водоток (река, ручей)
- Водоем(Озеро, пруд, обводненный карьер, водохранилище)

Согласовано

Взам. инв. №

Подп. и дата

Инв. № подл.

Изм.	Кол.	Лист	N док.	Подпись	Дата	Заказчик: Администрация Сиалеевско - Пятинского сельского поселения Инсарского муниципального района РМ		
						Генеральный план Сиалеевско - Пятинского сельского поселения Инсарского муниципального района РМ	Стадия	Лист	Листов
							ГП	1	4
						АО СТОИМОСТЬ ЕДИНИЦЫ ИЗМЕРЕНИЯ ЗАВИСИТ ОТ ВЫБРАННОЙ СИСТЕМЫ КООРДИНАТ И ВЫСОТЫ ОТСЧЕТА ПОВЕРХНОСТИ ОТНОСИТЕЛЬНО УРОВНЯ МОРЯ ПО ВСЕМУ ПОЛЮСНОМУ ПОЛУШАРИЮ	АО «РЦКД «КАДАСТР»		